



Ayuntamiento de
Toledo

Inventario de Caminos Municipales del Término de Toledo

COD. DEL CAMINO: 09.

NOMBRE: CAMINO DE BARGAS A LA PUEBLA.

CORESPONDENCIA CON EL ANTERIOR INVENTARIO:

Camino nº 8, Camino de Bargas a Puebla.

LONGITUD TOTAL: 3.415,082 ml.

EMPLAZAMIENTO:

INICIO: X 406.538,000 – Y 4.419.275,000

FINAL: X 409.718,506 – Y 4.419.476,477

CATASTRALES:

POLIGONO	PARCELA	P.K.
7	9002	0 / 1+920
8	9001	1+920 / 2+775
9	9002	2+775 / FIN

El camino se encuentra en el norte del término municipal, el firme está compuesto por tierra y piedras compactadas, el estado en que se encuentra es bueno, con cunetas en algunos tramos invadidas por vegetación ruderal. El tránsito puede realizarse por todo tipo de vehículos. El acceso al camino se ha modificado por las obras de la A-40.

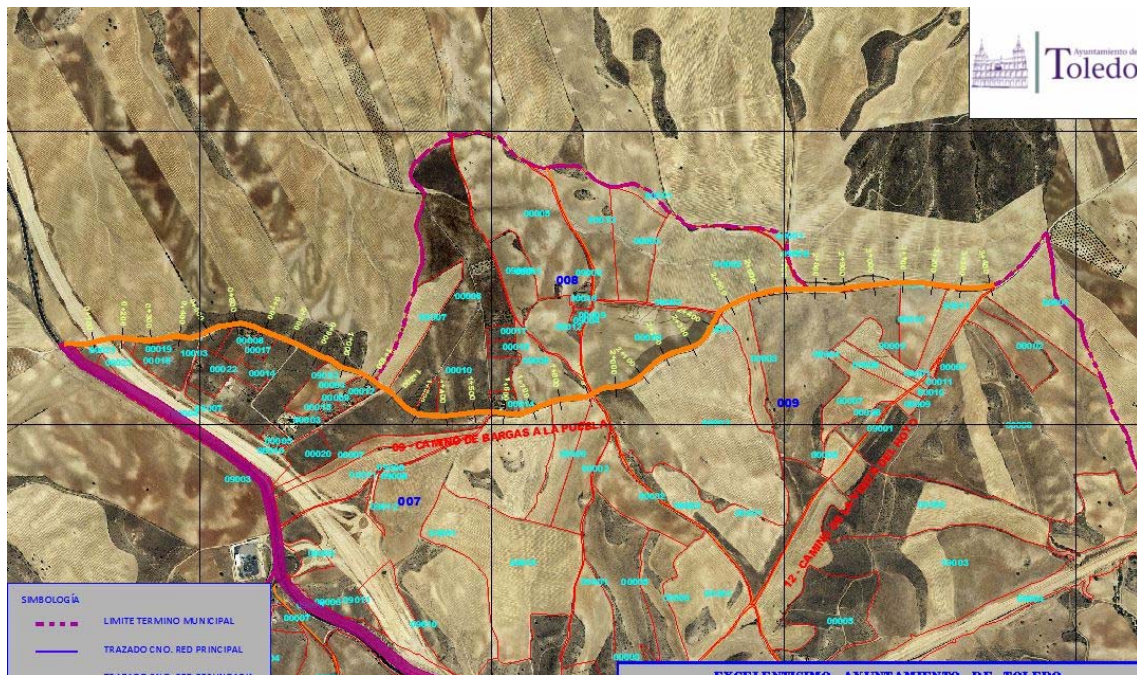

FOTOS:

